Présentation de l’école publique Jules Ferry à Pont-l’Abbé (7 place des Carmes)

- Tel : 02 98 87 02 25
- Mail : ec.0291700R@ac-rennes.fr

élèves :250 répartis en 10 classes et un dispositif ULIS

- Equipe Encadrement Education Nationale :

enseignants(12),psychologue scolaire(1), maître E(1), AESH collective(1), AESH individuelles(3)

- Horaires de l’école : de 8h30 à 12H et de 13H45 à 16H15. Ouvertures des portes 10 minutes avant l'heure
- Restauration le midi et accueil périscolaire matin et soir

1- Situation générale et présentation

Plan de Pont-l'Abbé :

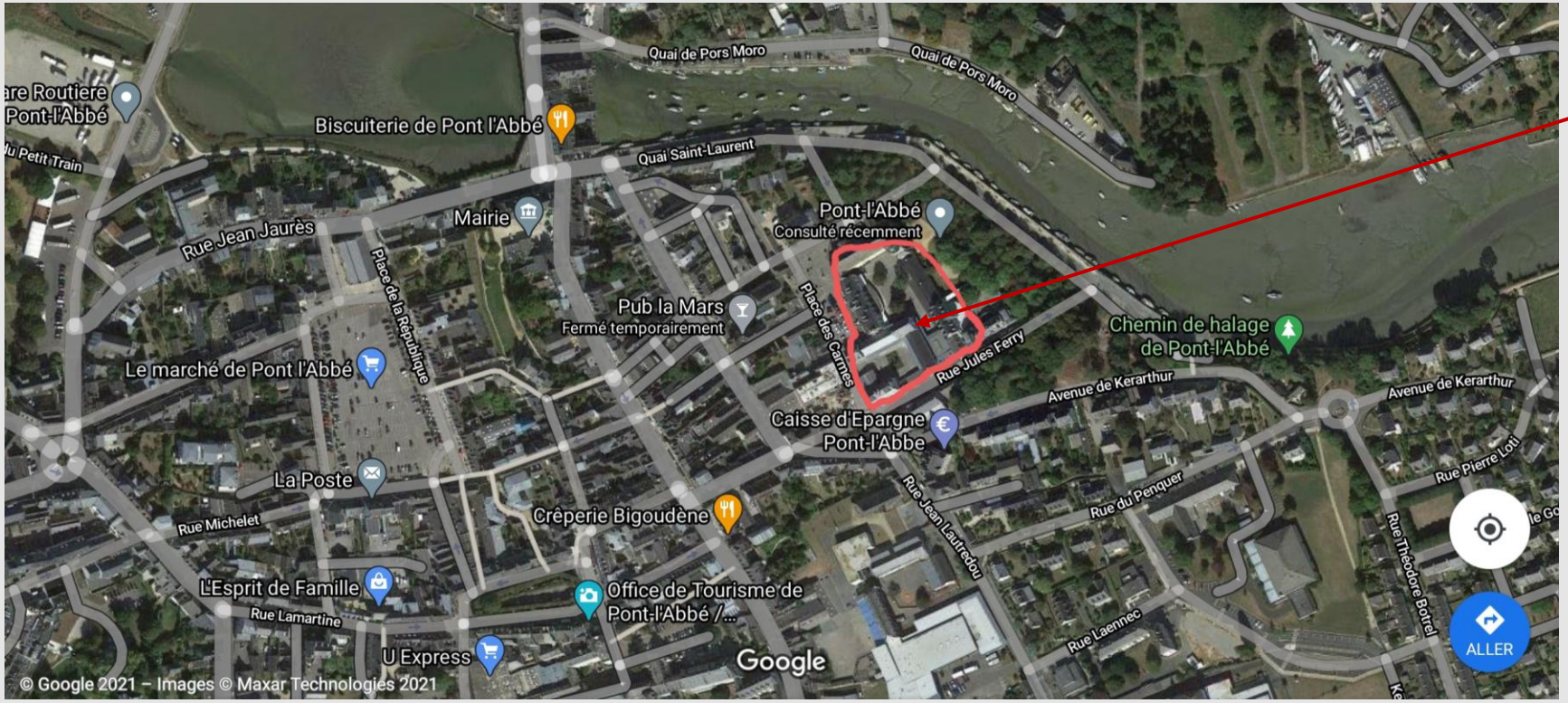

Ecole Jules Ferry

Entrées, sorties et récréations réparties sur 3 cours :

- Cour Saint-Laurent : CP, CP-CE1, CE1 et entrée par le portail du bois Saint-Laurent

- - Grande cour : CE2 et ULIS, entrée par le portail à côté de l’église qui donne sur le bois Saint-Laurent

- - Cour Jules Ferry : CM1 et CM2, entrée par le portail rue Jules Ferry (en face du patronage laïque)

Entrée par la porte verte côté gauche de la rue

Direction : Madame Le Goff

- Tel : 02 98 87 02 25
- Mail : ec.0291700R@ac-rennes.fr
- Présence au bureau les lundis et vendredis
- Entrée sous les drapeaux place des Carmes

Répartition 2020-2021 :

- 2 CP :

Classe de Madame Guillamet

Classe de Madame Dagorno / madame Le Corre

- 1 CP-CE1
- 1 CE1

Classe de Monsieur Muzellec (CP-CE1)

Classe de Madame Davidoff (CE1)

- 2 CE2 :

Classe de Madame Etienne

Classe de Madame Le Maout

- 2 CM1 :

Classe de Madame Prigent

Classe de Madame Desmidt

- 2 CM2

Classe de Madame Vigouroux

Classe de Madame Seven / madame Le Goff

- 1 dispositif ULIS :

Classe de Monsieur Fromont avec une AESH collective : madame Berrou

Espaces utilisés par l’école :

Piscine aquasud

Salle omnisport de Kerarthur

Médiathèque

Stade Bigouden (Athlétisme)

2)- Projets collectifs réalisés ou en cours

-Pour toutes les classes :

- Cycle natation pour toutes les classes
- Participation aux spectacles JMF
- Programme école et cinéma
- Rencontre chorale pour CP, CE1, CM2
- Projet rugby (mis en place par Madame Le Maout)
- Projet de décoration par la réalisation de 2 panneaux par classe

Mais aussi…

- Participation aux cérémonies commémoratives les CE2, CM1, CM2 (11 novembre et 8 mai)
- Participation à la fête des écoles organisée par l'Amicale laïque

3)Projets de classes :

- 2 classes de CM2 sont parties en classe de mer du 28 septembre au 2 octobre à l'île Tudy
- 2 classes de CM2 ont une correspondance scolaire avec des classes de Chicago (USA)
- Intervention de Steven Hélias sur le Thème de l'eau (qualité, bassin versant, cycle de l'eau) dans les classes de CM1 et CM2
- Les classes de CE2 de madame Etienne et de CM2 de madame Vigouroux participent à l'opération « cartes de la fraternité » sous l'égide de la ligue de l'enseignement et en partenariat avec l'Amicale laïque de Pont-l'Abbé et de Léchiagat
- Projet athlétisme pour les CM2 et CM1, mis en place par madame Desmidt
- Participation au concours des vieilles maisons françaises pour les CM2 de madame Le Goff

La classe de mer des CM2

- Opération « jouons la carte de la fraternité » avec l'Amicale de Pont-l'Abbé et de Léchiagat pour les élèves de CE2 de Madame Etienne et de CM2 de Madame Vigouroux
- Intervention de la presse à la fin du projet pour avoir le ressenti des élèves

4)- Activités périscolaires, partenaires et inscription à l’école

- - Accueil garderie : de 7H30 à 8H20 et de 16H15 à 19H (goûter inclus)
- - Restauration scolaire : (self) de 12h à 13h35 (sur ce temps il y a des activités organisées par les animateurs)

Horaires de l'école : de 8h30 à 12h et de 13h45 à 16h15.
Ouverture des portes 10 minutes avant (8h20 et 13h35)

- **Rased** (Psychologue scolaire et maître spécialisé) : rue Jules Ferry

02 98 87 20 53

- Médecine scolaire (centre médico scolaire de Kerarthur)

02 98 87 10 98

-Inscription au centre de loisir : service enfance jeunesse à Ty skol

jeunesse@ville-pontlabbe.fr

- Délégué aux affaires scolaires : Monsieur Richard

jean.luc.richard@ville-pontlabbe.fr

Partenaires de l'école :

-Association de parents d'élèves :

APE : Madame Cariou

FCPE : Madame Lozachmeur

- Amicale laïque de Pont l'Abbé : Monsieur Simon

- DDEN : Madame Eudo et Monsieur Quelaudren

Inscription à l'école :

- **Service scolaire** (inscription « registre » municipal) au bâtiment Ty skol place des Carmes

  scolaire@ville-pontlabbe.fr

  02 98 66 06 16

- **Direction de l'école** (inscription « éducation nationale ») école 7 place des Carmes (porte cochère gris-vert) sous les drapeaux

  ec.0291700R@ac-rennes.fr

  02 98 87 02 25